

OUR IMPRESSIONS OF VILLAGE LIFE

Group 1

MEMBERS

- ▶ Galif Aftabul Mamood (A10)
- ▶ Vipul Kumar (A19)
- ▶ Prakash Kumar Singh (A30)
- ▶ Anuj Yadav (A33)
- ▶ Priyank Gupta (A51)



INTRODUCTION

- ▶ Village Name- IRKODE
- ▶ District- Siddipet
- ▶ Mandal- Siddipet (Rural)
- ▶ Gram Panchayath- Irkode
- ▶ Geographical Area- 64 Sq.klmtrs
- ▶ Village Revenue Land- 16501 Acres



IRKODE- Layout

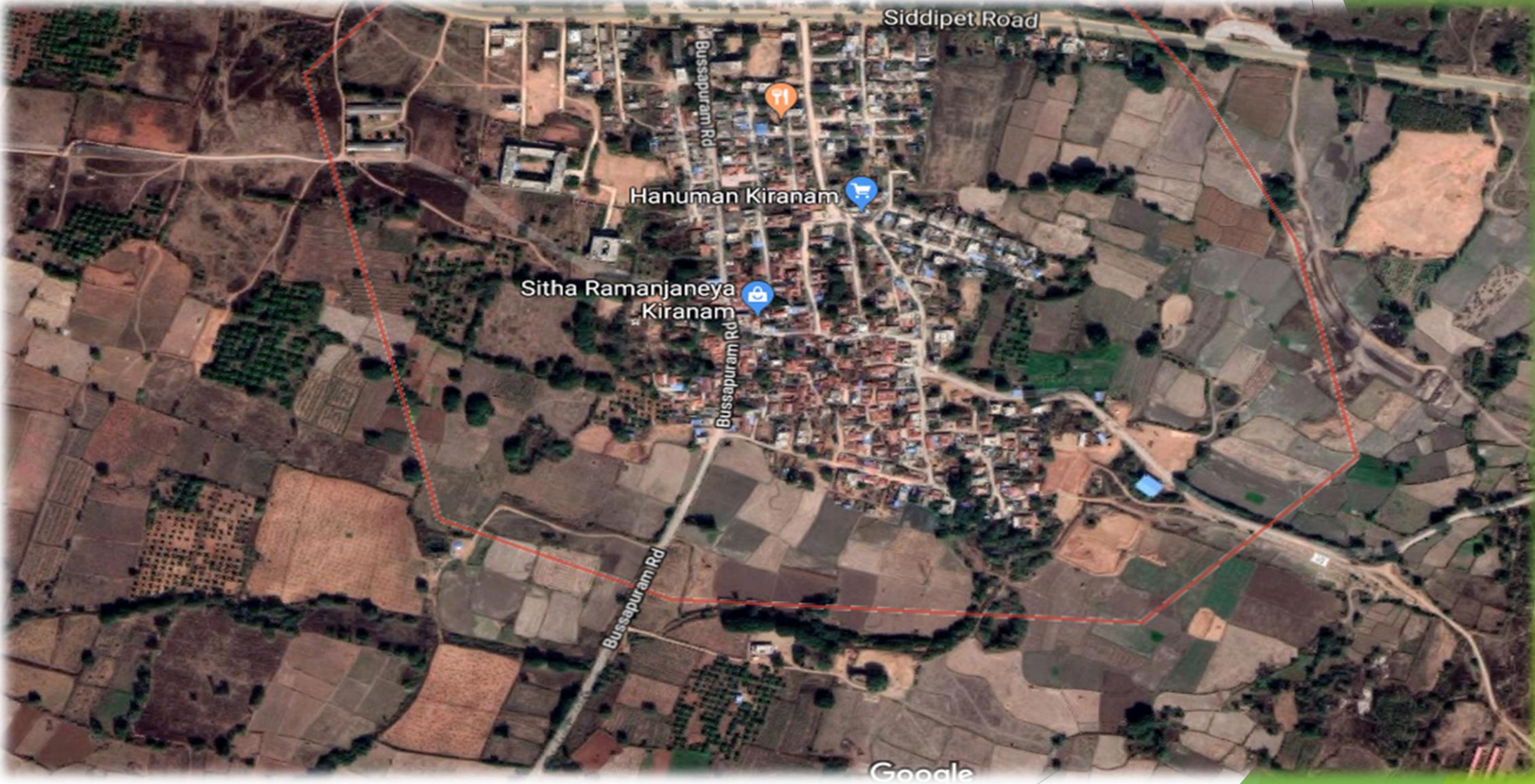

KEY PERSONS

- ▶ Sarpanch : Smt. Mareddy Vinitha Ravinder Reddy
- ▶ MPTC : Smt. CH Rama
- ▶ Panchayath Secretary: Sri. K Mamatha
- ▶ Village Revenue Officer : Narsimlu
- ▶ Field Assistant : M Madhusudan Reddy
- ▶ Agriculture Extension Officer: Sri Ambati Raju



GRAM PANCHAYAT BODY

Sl. No	Name of the Gram Panchayath Committee Members	Designation
1	Smt. Mareddy Vinitha Ravinder Reddy	Sarpanch
2	Sri Vasuri Swami	Up Sarpanch
3	Sri. Battula Mallaiah	Ward member
4	Sri. Dodla Kishta Reddy	Ward member
5	Smt. Bandi Balamma	Ward member
6	Sri. Boppidi Srinivas Reddy	Ward member
7	Sri. Vasuri Swami	Ward member
8	Smt. Vassuri Mallamma	Ward member
9	Sri. Suresh Kumbam	Ward member
10	Smt. Borra Nagamani	Ward member
11	Smt. Katti Tirupatamma	Ward member

GRAM PANCHAYAT STAFF:

Sl. No	Name of the Gram Panchayath Committee Members	Designation	Mobile No.
1	K Mamatha	Panchayath Secretary	9676814423
2	S Yellaiah	Karobar	9848461338
3	B Yadagiri	Watermen	889798886
4	G Mallareddy	Motor Mechanic	9848461338
5	B Mallaiah	Pump	9848461338
6	T Praveen	Electrician Operator	9618699649
7	G Yadagiri	Sweeper	9848461338
8	G Anitha	Sweeper	9848461338
9	G Mallaiah	Sweeper	9848461338
10	U Ushaiah	Sweeper	9848461338
11	G Thara	Sweeper	9848461338
12	M Mallaiah	Sweeper	9848461338

DEMOGRAPHIC PROFILE

Population - 2011 Census

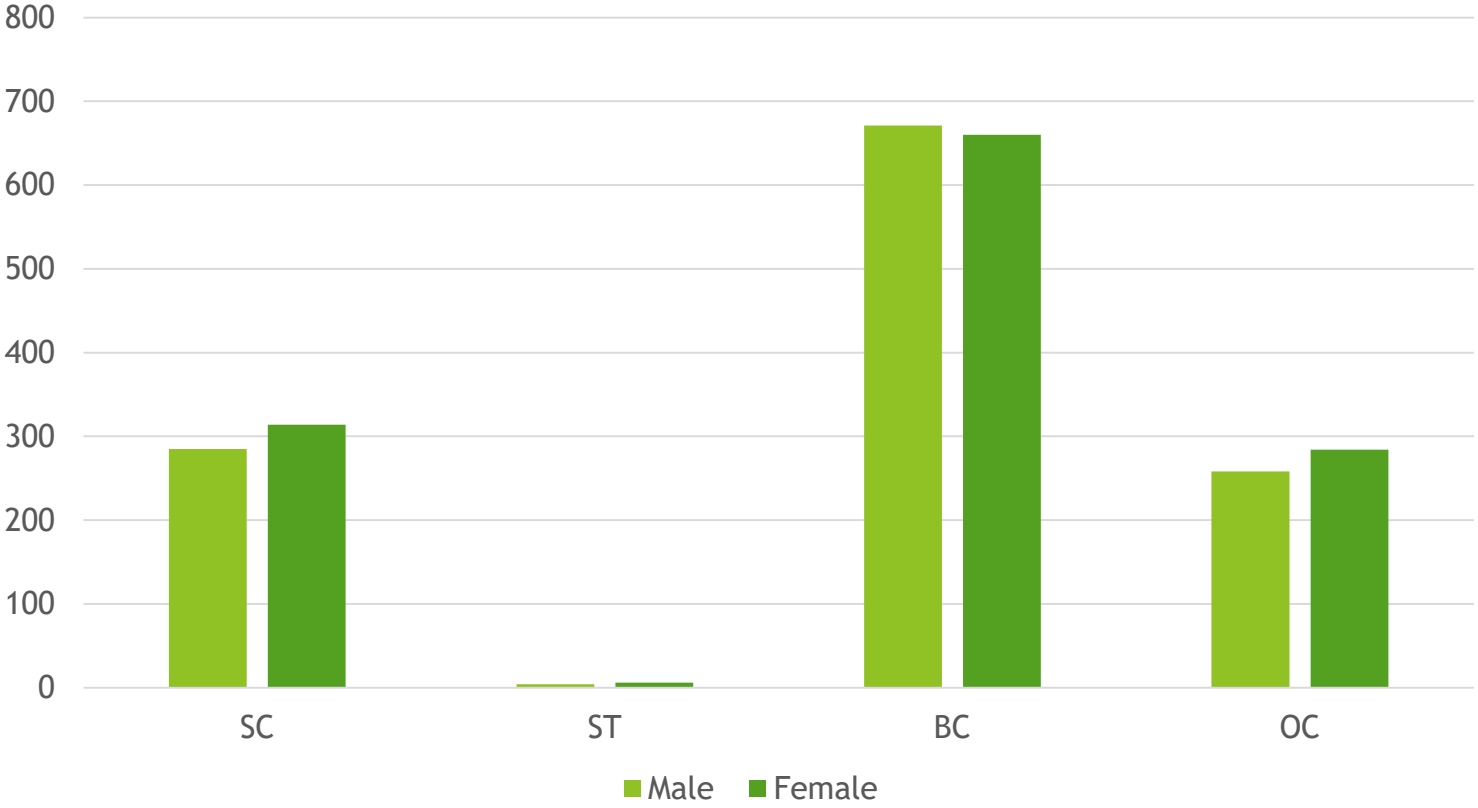

	Male	Female	Total
SC	285	314	599
ST	4	6	10
BC	671	660	1331
OC	258	284	542
Total	1218	1264	2482

EDUCATION INSTITUTE DETAILS:

Sl.No	Name of the School	Govt/ Private	No. of Rooms	No. of the Children's			No. of Teachers incl Head Master
				Boys	Girls	Total	
1	Primary School	Govt	7	57	63	120	5
2	Zila Parishad High School	Govt	12	50	46	96	11
3	Model Sschool	Govt	32	253	448	702	20

PRIMARY SCHOOL



PRIMARY SCHOOL

► Mid Day Meal Scheme



ZILA PARISHAD HIGH SCHOOL



TELANGANA MODEL SCHOOL & JUNIOR COLLEGE



TELANGANA MODEL SCHOOL & JUNIOR COLLEGE



TELANGANA MODEL SCHOOL & JUNIOR COLLEGE



TELANGANA MODEL SCHOOL & JUNIOR COLLEGE

► MOTIVATION

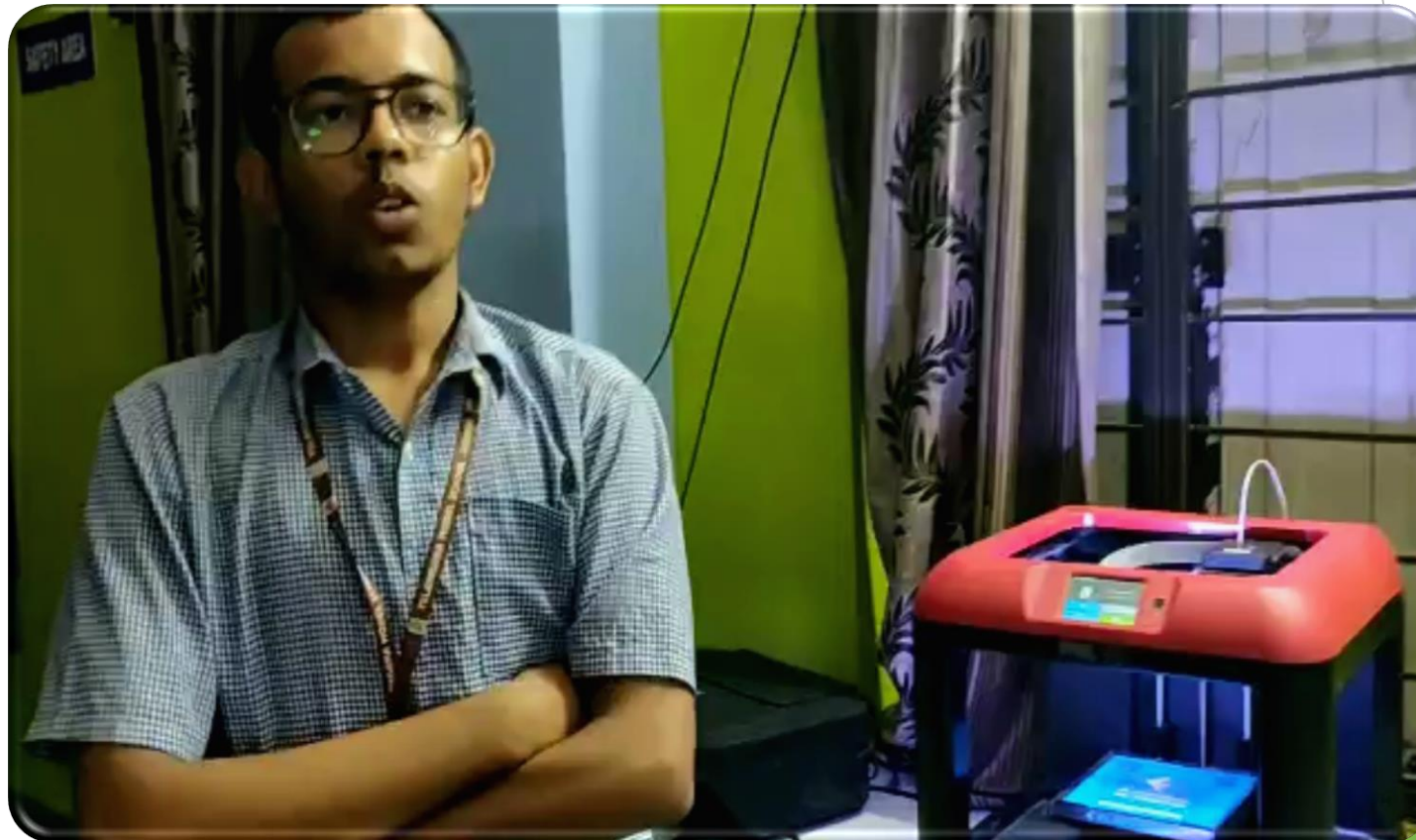

TELANGANA MODEL SCHOOL & JUNIOR COLLEGE

► Baalika Aarogya Raksha



GOVT. ITI (UNDER CONSTRUCTION)



AGRICULTURE

- ▶ Major Crops - Maize, Cotton, Paddy, Grams (Red, Green and Black) and Vegetables (Mango, Tomato, Brinjal, Bottleguard etc)
- ▶ Crops proposed for sowing during **Kharif 2019**

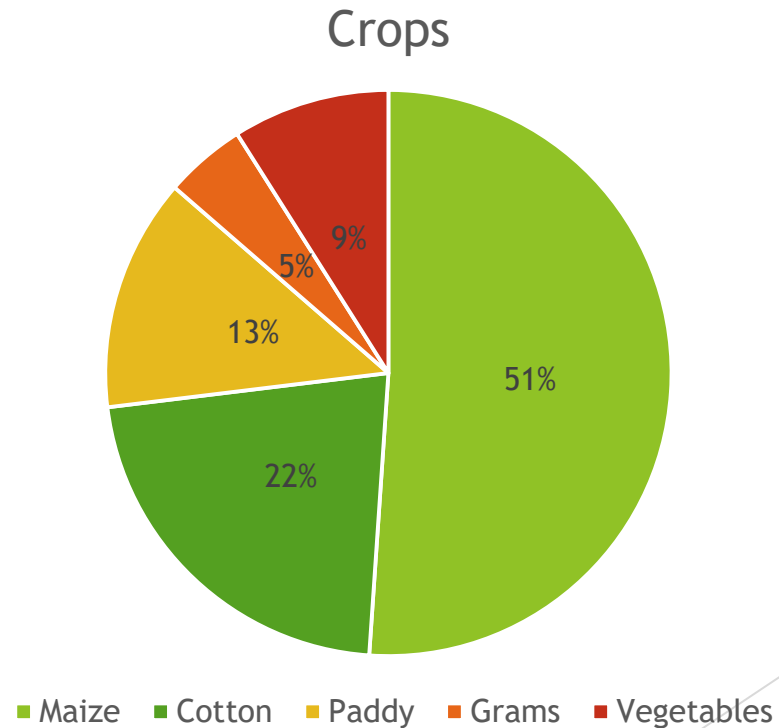

AGRICULTURE



AGRICULTURE



AGRICULTURE



AGRICULTURE

► Yield

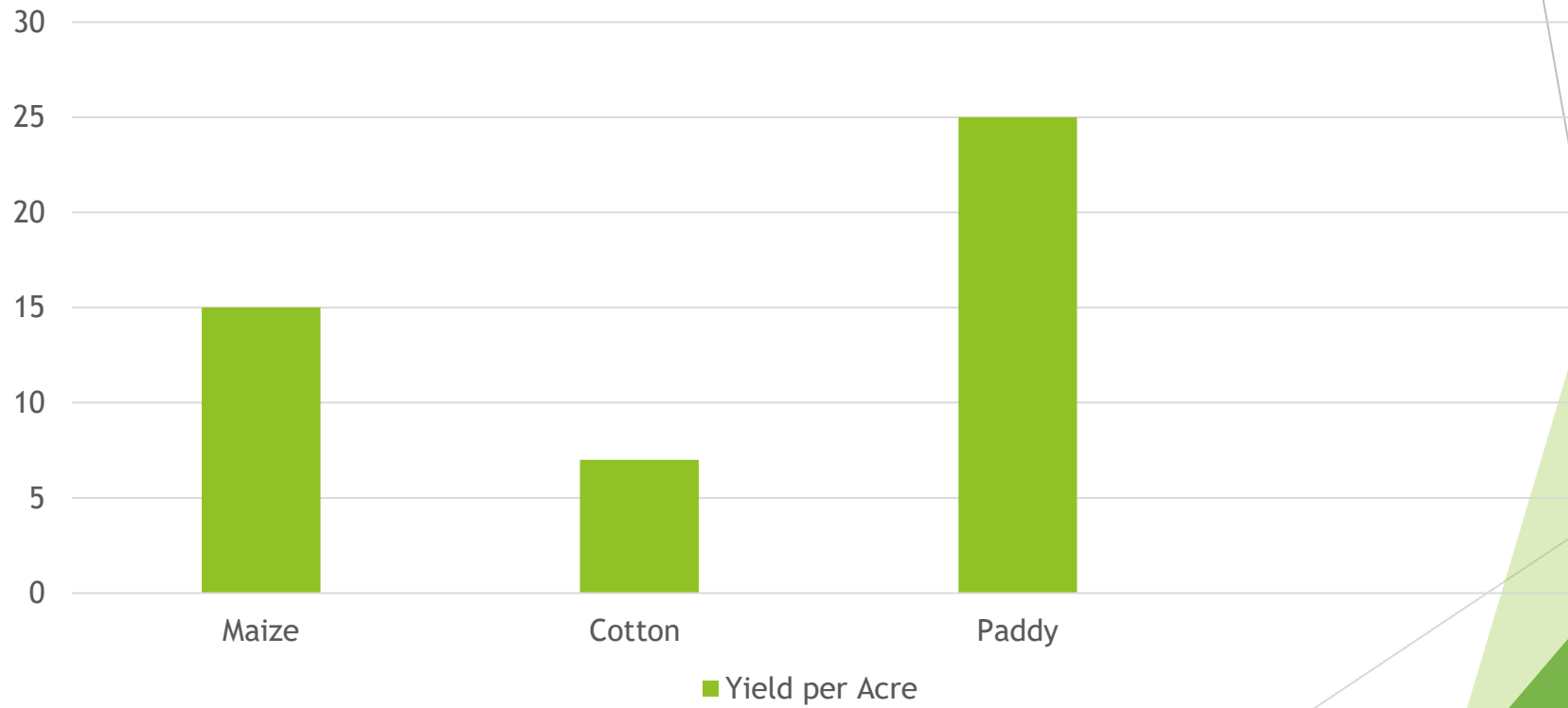

AGRICULTURE

► Classification and Distribution of Farmers

S.No.	Land Owned	Called as	Number
1.	< 2.5 Acres	Marginal farmers	609
2.	2.5 - 5 Acres	Small farmers	227
3.	5 - 10 Acres	Semi - Medium farmers	42
4.	10 - 25 Acres	Medium farmers	12
5.	> 25 Acres	Large farmers	1

Note : More than 90% are marginal and small farmers

AGRICULTURE

▶ Government Schemes

▶ **Rythu Bandhu - Agriculture Investment Support Scheme**

- Announced - 25th February 2018 - Rythu Seamanvaya Samithi Conference
- ₹12,000 crores in 2018-19 state budget
- Launched - 10th May 2018 - Dharmarajpalli (Karimnagar)
- Grant of Rs. 4,000/- per acre per farmer each season
- Land Ceiling and tenancy - 14 lakh tenant farmers left out
- Give it Up! Option
- Distribution - Bank bearer cheque - Agriculture Extension Officers (AEO)

AGRICULTURE

- ▶ Government Schemes
 - ▶ Rythu Bandhu - Agriculture Investment Support Scheme

TELANGANA

'Extend investment support to tenant cultivators'



SPECIAL CORRESPONDENT

SHARE ARTICLE      1  PRINT A | A

TELANGANA

Tenant ryots left out of investment support scheme



N. Rahul

HYDERABAD , JANUARY 24, 2018 08:00 IST
UPDATED: JANUARY 25, 2018 17:21 IST

SHARE ARTICLE      1  PRINT A | A | A

AGRICULTURE

▶ Government Schemes

▶ **Rythu Bima - Farmer's Group Life Insurance Scheme**

- Launched - 4th August 2018 - Imampet (Suryapet)
- Farmers in the age group of 18 to 59 years are eligible
- Life Insurance Corporation of India
- Spending Rs 1,000 crore towards premium payment
- Death (including natural death) - 5 lakhs deposited in nominee's account within 10 days
- Agriculture Ministry - Identification of beneficiaries, Coordination

AGRICULTURE

- ▶ Government Schemes
 - ▶ Rythu Bima - Farmer's Group Life Insurance Scheme
 - Recent 5 deaths in cluster - compensation paid

165 farmers enrolled in Telangana's
Rythu Bima scheme die, kin of 113 get
Rs 5 lakh each in claim amount

KV Kurmanath | Hyderabad | Updated on August 22, 2018 | Published on August 22, 2018

AGRICULTURE

- ▶ **Rythu Samagra Samachara Sekarana**
- Comprehensive survey
- Implementation of schemes
- Crop farming, mechanization, microcredit, minimum support pricing, online payments, food purification schemes, subsidy payment through DBT, insurance.
- Deadline - 15th May. Online uploading in process
- **Name, Aadhar no., Bank account no., LIC ID,** nature of soil, land card, irrigation facilities, SHG status, livestock, organic farming awareness

AGRICULTURE

DISTRICT LEVEL

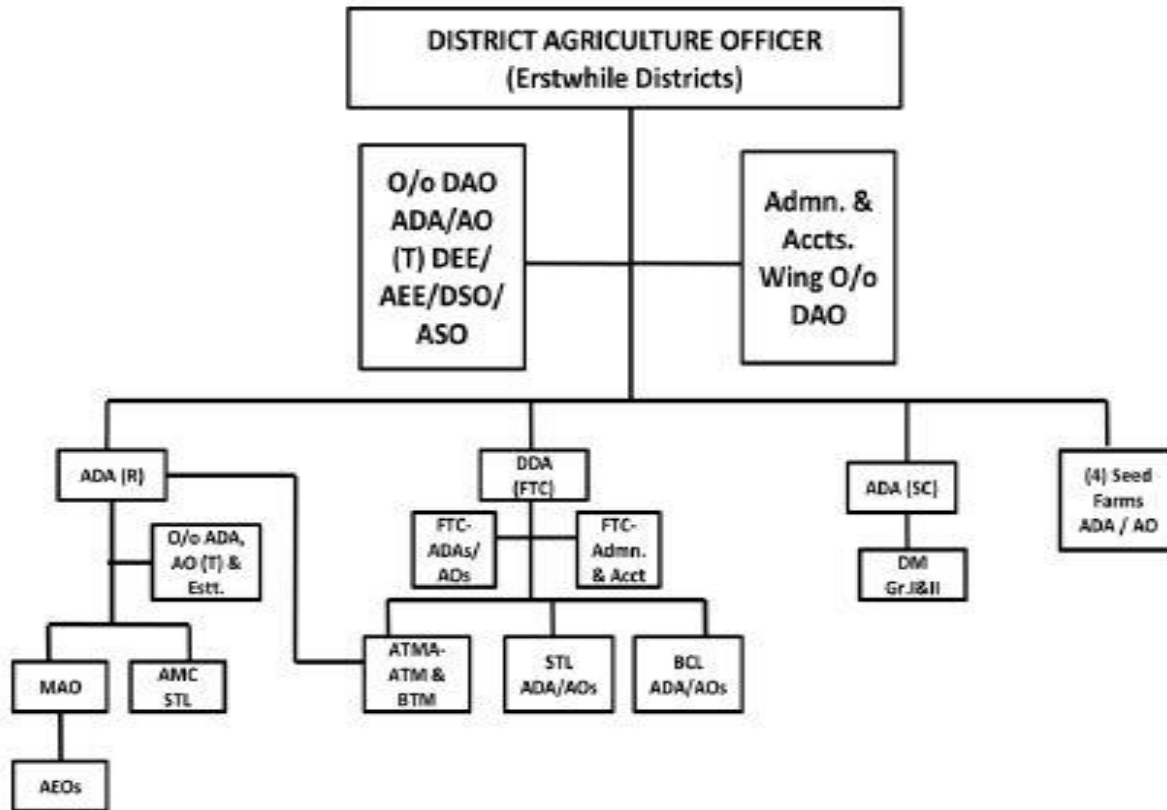

AEO - Agricultural Extension Officer

MAO - Mandal Agricultural Officer

ADA - Assistant Director of Agriculture

Note:

1. DDA FTC & ATMA structure will function being at erstwhile districts catering the needs of new districts also.
2. (4) Seed Farms situated in erstwhile districts viz., Dindi & Cherukupally (NGL), Sadasivpet (Sangareddy) & Kothapally (Karimnagar).

AGRICULTURE

▶ **Agriculture Extension Officer (AEO) - Duties**

- Morning Field Visit
- Soil sample collection
- Soil Testing - NPK test
- Soil Health Card - Gives Suggestions
- Crop cutting experiments
- Motivation on agricultural schemes

AGRICULTURE

► Soil Health Card

భూసార పరిరక్షణ పథకం
భూసార పరిరక్షణ విశ్లేషణ పత్రము

ప్రధాన వివరాలు		భూసార పరిరక్షణ వివరాలు	
ముఖ్య వివరాలు ముఖ్య వివరాలు సంఖ్య: TG573114/2018-19/28578788 వివరాలు పేరికరణ తేదీ: 14-05-2018 పేర్ల నెం.: 17/35 భూమి పేం / తాగి పేం: - పొలం విస్తీర్ణం: 1.00 ఎకరం పేరికరణ తేదీ: రెయిన్ ఫర్ తయారీ తేదీ: 17/35 53 తయారీ తేదీ: 78/34 6 వేల పేరికరణ: Black soil		భూసార పరిరక్షణ సంఖ్య: TG573114/2018-19/28578788 రెవెన్యూ పేరు: chakali Bujamma తండ్రి పేరు: narsalah గ్రామం: మేదవల్లి మండలం: పొలవూరు జిల్లా: నెల్లూరు పిన్: - మొబైల్ నెంబర్: 9704943224 లాగర్ నెంబర్: xxxxxxxx3276 వారిదీ: 01-4-2017 నుండి 31-03-2020 పరిరక్షణ తేదీ: -	
భూసార పరిరక్షణ వివరాలు (సంఖ్యలు మరియు పేరికరణ)		భూసార పరిరక్షణ వివరాలు (సంఖ్యలు మరియు పేరికరణ)	
భూసార పరిరక్షణ వివరాలు పేరికరణ తేదీ: 14-05-2018 పేరికరణ తేదీ: 17/35 భూమి పేం / తాగి పేం: - పొలం విస్తీర్ణం: 1.00 ఎకరం పేరికరణ తేదీ: రెయిన్ ఫర్ తయారీ తేదీ: 17/35 53 తయారీ తేదీ: 78/34 6 వేల పేరికరణ: Black soil	భూసార పరిరక్షణ వివరాలు పేరికరణ తేదీ: 14-05-2018 పేరికరణ తేదీ: 17/35 భూమి పేం / తాగి పేం: - పొలం విస్తీర్ణం: 1.00 ఎకరం పేరికరణ తేదీ: రెయిన్ ఫర్ తయారీ తేదీ: 17/35 53 తయారీ తేదీ: 78/34 6 వేల పేరికరణ: Black soil	భూసార పరిరక్షణ వివరాలు పేరికరణ తేదీ: 14-05-2018 పేరికరణ తేదీ: 17/35 భూమి పేం / తాగి పేం: - పొలం విస్తీర్ణం: 1.00 ఎకరం పేరికరణ తేదీ: రెయిన్ ఫర్ తయారీ తేదీ: 17/35 53 తయారీ తేదీ: 78/34 6 వేల పేరికరణ: Black soil	భూసార పరిరక్షణ వివరాలు పేరికరణ తేదీ: 14-05-2018 పేరికరణ తేదీ: 17/35 భూమి పేం / తాగి పేం: - పొలం విస్తీర్ణం: 1.00 ఎకరం పేరికరణ తేదీ: రెయిన్ ఫర్ తయారీ తేదీ: 17/35 53 తయారీ తేదీ: 78/34 6 వేల పేరికరణ: Black soil

సముగ్ర ఎరువుల యాజమాన్యంలో ఎరువులపై పెట్టే ప్రతి రూపాయి లాభాలనిస్తుంది !

- మంచుగా సమస్యకరమైన నేలలు ఉంటే భారతదేశంలో...
- సముగ్ర ఎరువుల యాజమాన్యంలో ఎరువులపై పెట్టే ప్రతి రూపాయి లాభాలనిస్తుంది !
- ఈ విధంగా 4-5 సార్లు చేయడం వలన భూమిలో ఉన్న లభ్యమయ్యే పంటలో కలిగి భూమి మామూలు స్థితికి వస్తుంది. అంటే కాక పంటలు ఎరువు, చెరువు మట్టి (పొడిమట్టి) వేసినచో నేల స్వభావం చాలా వరకు మారుతుంది.
- మొత్తం భూమిలోని నేల పరిరక్షణ !
- నేల పరిరక్షణ పంటల విధానం 200 కిలోల ఉప్పును భూమికి వేయడం వలన చేయవలసింది.
- పంటలో ఉపయోగించే మంచును 30 కి.గ్రా. అంటే మంచును ఎకరానికి 10 కి.గ్రా. లోపున ఉపయోగించే వేయాలి. అంటే నేలలో అంత ఎరువులతో కలిపి వేయవలసింది. ఇలా ప్రతి మంచు మంచును ఒకసారి లేదా మూడుసార్లు 0.2% ఉపయోగించే ప్రామాణ్యం 2-3సార్లు పరిరక్షణ చేయాలి.
- లోపల లోపలను ఎకరానికి 1 కి.గ్రా. లోపలను అంటే ఉప్పునీరు లేదా 0.2% ప్రామాణ్యం 2సార్లు 7-10 రోజుల వ్యవధిలో పరిరక్షణ చేయాలి.
- మంచు లోపల మంచును ఎకరానికి 20 కి.గ్రా. అంటే నేలలో లేదా అప్పుడే అంటే ఉప్పునీరు లేదా 0.5% అంటే నేలలో ప్రామాణ్యం 7-10 రోజుల వ్యవధిలో 2-3సార్లు పరిరక్షణ చేయాలి.
- మంచును లోపల మంచును ఎకరానికి 10 కి.గ్రా. మంచును నేలలో అంటే ఉప్పునీరు లేదా 0.5% మంచును ప్రామాణ్యం 7-10 రోజుల వ్యవధిలో 2-3సార్లు పరిరక్షణ చేయాలి.
- లాగి లోపలను ఎకరానికి 2 కి.గ్రా. అంటే నేలలో 2-3 సార్లు ఒకసారి ఉప్పునీరు లేదా 0.5% అంటే నేలలో ప్రామాణ్యం 7-10 రోజుల వ్యవధిలో 2-3సార్లు పరిరక్షణ చేయాలి.
- ఉప్పును పంటలో వేయడం సాధ్యమైన ఉప్పును వేయాలి. అంటే భూమిని సంరక్షించాలి.

సముగ్ర పోషక యాజమాన్యం

వ్యవసాయశాఖ తెలంగాణ రాష్ట్రం

AGRICULTURE

► Crop cutting experiments



AGRICULTURE

► Soil - Sample Collection and Testing



ELECTRICITY

- ▶ Power Sub Station : SS KMPL
33/11 KVA (5 MVA & 8 MVA
Transforms)
- ▶ Total Transformers : 37
- ▶ 24*7 Power Supply
- ▶ No feeder shutdowns in last
one week
- ▶ Total Power Connection a)
1540 (Agriculture Connections)
b) 650 (Domestic Connections)



ELECTRICITY

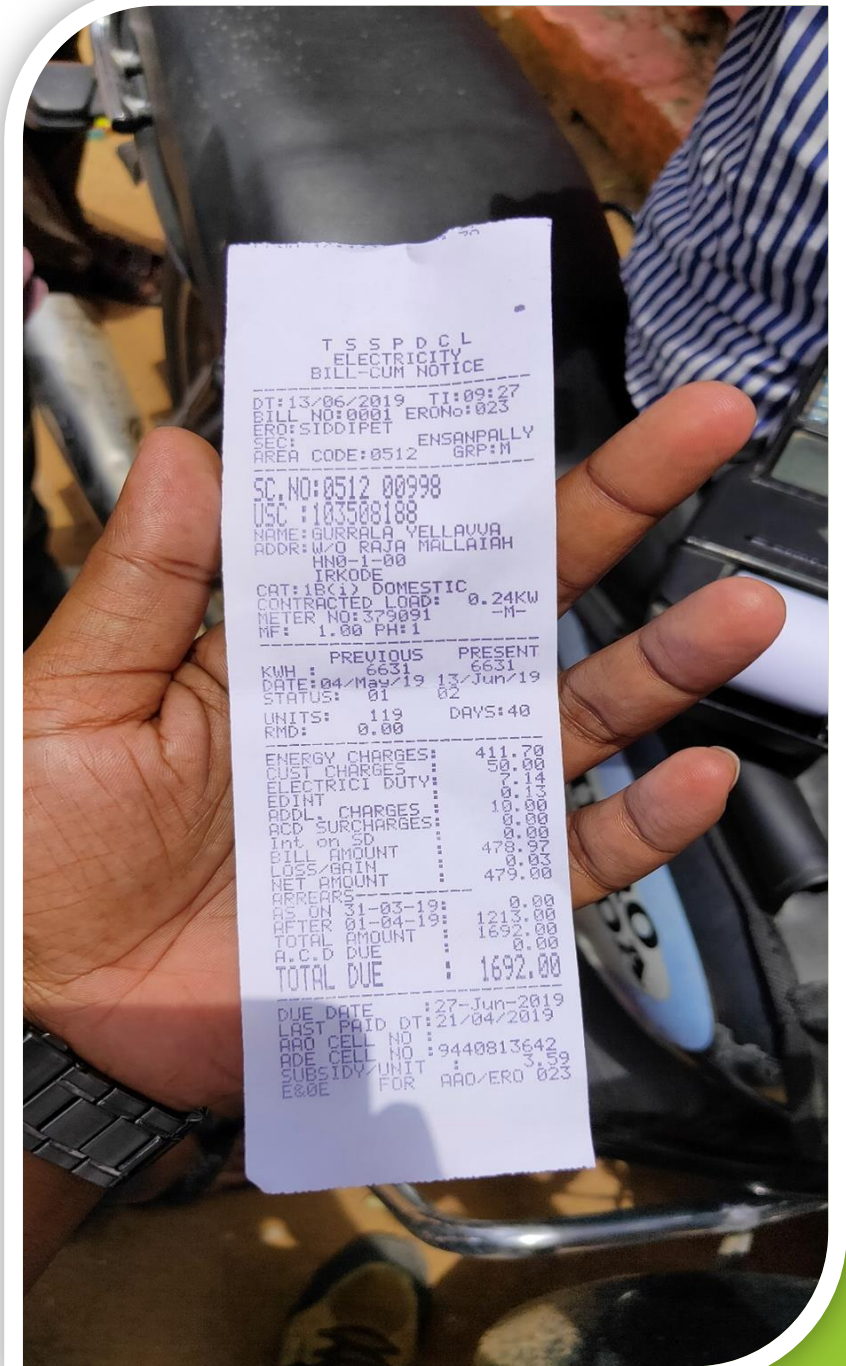

T S S P D C L
ELECTRICITY
BILL-CUM NOTICE

DT: 13/06/2019 TI: 09:27
BILL NO: 0001 ERDNo: 023
EST: SIDDIPET
SEC: ENSANPALLY
AREA CODE: 0512 GRP: M

SC. NO: 0512 00998
USC: 103508108
NAME: GURRALA VELLAVU
ADDR: W/O RAJA MALLAIAH
HNO-1-00
TKCODE

CAT: 16(1) DOMESTIC
CONTRACTED LOAD: 0.24KW
METER NO: 379091 -M-
MF: 1.00 PH: 1

	PREVIOUS	PRESENT
KWH	6631	6631
DATE	04-May-19	13-Jun-19
STATUS	01	02
UNITS	119	DAYS: 40
RMD	0.00	

ENERGY CHARGES: 411.70
CUST CHARGES: 50.00
ELECTRICI DUTY: 7.14
EDINT: 0.13
ADDL. CHARGES: 10.00
ADD. SURCHARGES: 0.00
Int on SD: 0.00
BILL AMOUNT: 479.97
LOSS/GAIN: 0.00
NET AMOUNT: 479.00

ARRERS:

BEF ON 31-03-19:	0.00
AFTER 31-04-19:	1213.00
TOTAL AMOUNT:	1692.00
A.C.D DUE:	0.00
TOTAL DUE:	1692.00

DUE DATE: 27-Jun-2019
LAST PAID DT: 21/04/2019
AAD CELL NO:
ADE CELL NO: 9440813642
SUBSIDY/UNIT: 3.59
E&OE FOR AAD/ERD 023

LPG CONNECTIONS

- ▶ All homes with LPG connections



SANITATION

- ▶ No. of Side Drains : 17
- ▶ No. of Individual House Hold Latrines : 650
- ▶ No. of Burial Ground : 1
- ▶ No. of Tri Cycles (Using for Garbage) : 2 & 1 Auto (Charging)
- ▶ No. of Dumping Yards : 1



Mahatma Gandhi National Rural Employment Guarantee Act 2005(MGNREGA)

- ▶ No. of Job Cards : 1333
- ▶ No. of SSS Groups : 37
- ▶ No. of SSS (PHC) : 1
- ▶ No. of SSS (Temporary) : 2
- ▶ Total Labours : 642
- ▶ Identified Works in 2016-17 : 902
- ▶ Estimation Cost : 566.87 Lakhs
- ▶ Cumulative Expenditure up to October : 430 Lakhs



Mahatma Gandhi National Rural Employment Guarantee Act 2005(MGNREGA)-Job Card

కూలీల వివరాలు

01. పేరు: కుమల పర్వరాములు (వయస్సు: 20 - పు)
 యజమాని ఆధార్ నం: 604319174025
 చెల్లింపు ఖాతా నం: 010160235218
 బ్యాంకు ఖాతా నం: 052410100102299

02. పేరు: కవిత (వయస్సు: 19 - స్త్రీ)
 కుటుంబ యజమానితో సంబంధం: భార్య
 ఆధార్ నం: 533155655753
 చెల్లింపు ఖాతా నం: 010160235458
 బ్యాంకు ఖాతా నం: 052410100153938

03. పేరు: (వయస్సు:)
 కుటుంబ యజమానితో సంబంధం:
 ఆధార్ నం:
 చెల్లింపు ఖాతా నం:
 బ్యాంకు ఖాతా నం:

04. పేరు: (వయస్సు:)
 కుటుంబ యజమానితో సంబంధం:
 ఆధార్ నం:
 చెల్లింపు ఖాతా నం:
 బ్యాంకు ఖాతా నం:

05. పేరు: (వయస్సు:)
 కుటుంబ యజమానితో సంబంధం:
 ఆధార్ నం:
 చెల్లింపు ఖాతా నం:
 బ్యాంకు ఖాతా నం:

SECC TIN :
 కృష్ణ

మహాత్మా గాంధీ జాతీయ గ్రామీణ ఉపాధి హామీ పథకము

కుటుంబ ఉపాధి హామీ కార్డు

క్ర.సం. : 470

కుటుంబ వివరాలు

ఉపాధి హామీ కార్డు నం: 4022017260210 11192

కుటుంబ యజమాని పేరు: తద్రవల్లి మల్లేశం
 కులం : SC
 జాబ్ కార్డు జారీ చేసిన తేదీ: 08/11/2012
 జాబ్ కార్డు తెటగిరి: దివ్యాంగులు
 గ్రామం పేరు : ఇక్కోడు
 గ్రామ పంచాయతీ పేరు : ఇక్కోడు
 మండలం పేరు : సిద్దివేలు
 జిల్లా పేరు : సిద్దివేలు

23/SIDIPET / I/Node /3041

గ్రామీణాభివృద్ధి శాఖ - తెలంగాణ ప్రభుత్వము

మహాత్మా గాంధీ జాతీయ గ్రామీణ ఉపాధి హామీ పథకము

కుటుంబ ఉపాధి హామీ కార్డు

క్ర.సం. : 465

కుటుంబ వివరాలు

ఉపాధి హామీ కార్డు నం: 4022017260210 11187

కుటుంబ యజమాని పేరు: కుమల పర్వరాములు
 కులం : BC
 జాబ్ కార్డు జారీ చేసిన తేదీ: 11/09/2012
 జాబ్ కార్డు తెటగిరి: జనరల్
 గ్రామం పేరు : ఇక్కోడు
 గ్రామ పంచాయతీ పేరు : ఇక్కోడు
 మండలం పేరు : సిద్దివేలు
 జిల్లా పేరు : సిద్దివేలు

23/SIDIPET / I/Node /3041

గ్రామీణాభివృద్ధి శాఖ - తెలంగాణ ప్రభుత్వము

పని కోరిన వివరాలు

పని కోరిన తేదీ	పని చేయని తేదీ		రేషన్ కార్డు నం.
	తేదీ	సంఖ్య	
1	13-4-17	19-4-17	
2	26-4-17	26-4-17	
3	27-4-17	3-5-17	
4	4-5-17	10-5-17	
5	11-5-17	17-5-17	
6	18-5-17	24-5-17	
7	25-5-17	31-5-17	
8	1-6-17	7-6-17	
9			
10			

Mahatma Gandhi National Rural Employment Guarantee Act 2005 (MGNREGA)

Sl No.	Name of the work	Cost	Sanctioned	Completed	Progress	Not Started
1	Common Soak Pits	55000	10	10	0	
2	Magic Soak Pits	2626000	650	650	0	
3	Burial Ground	300000	1	1	0	5
4	Dumping Yard	80000	1	1	0	0
5	Nursery		1	1	0	0
6	Goat Sheds			20	0	0

Mahatma Gandhi National Rural Employment Guarantee Act 2005 (MGNREGA)



Mahatma Gandhi National Rural Employment Guarantee Act 2005 (MGNREGA)



SELF HELP GROUPS

- ▶ SHG Groups : 58
- ▶ SHG Group Members : 708
- ▶ Community Activist-1 : K Sunitha
- ▶ Community Activist-2 : K Narsimha Reddy
- ▶ Micro Loan:49 , Amount : Rs 2450000
- ▶ S N Dairy: 48 Amount: Rs 2400000
- ▶ Bullocks : 12 Amount :600000



SELF HELP GROUPS



SELF HELP GROUPS

► Organisation Structure

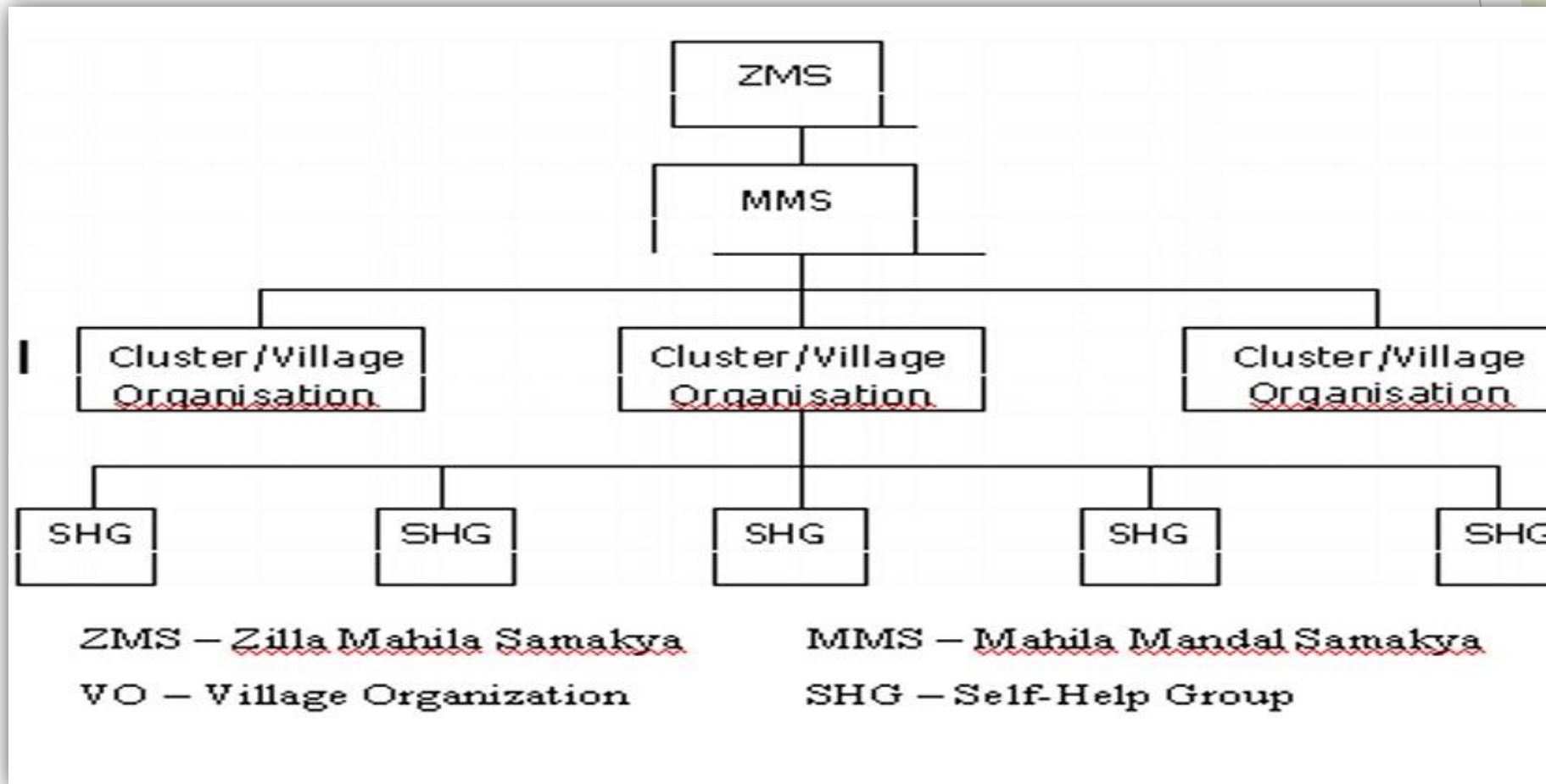

SELF HELP GROUPS

► Training certificates



SELF HELP GROUPS

తీర్మానము

21/9/2018 రోజున సంఘం సభ్యులచేత సమావేశం చేయబడి
 మా మొక్క అకౌంట్ నుండి **21,000/-** రూ.
 డా చేతుదానికి మొక్క అధిష్టించి
 కాలిడర్లో అనుమతి గ్రహించడానికి మనవి
 చేయమన్నాము.

వైద్య సహకార సంఘం, కర్నూలు
 క. సుమతీ
 కార్యదర్శి

MLAXMI

హాజరు సభ్యుల సంతకములు

1. B. కళ్యాణి	B. కళ్యాణి	9. M. భారతి	భారతి
2. M. లక్ష్మి	MLAXMI	10. MD. చితల	చితల
3. B. మంజుల	Manjula	11. B. భాగ్యవతి	భాగ్యవతి
4. B. సుధ	సుధ	12. M. లక్ష్మి	లక్ష్మి
5. K. సుషా	K. సుషా	13. G. సుషా	సుషా
6. M. లలిత	లలిత	14.	
7. K. రామయ్య	కొంకరల	15.	
8. M. బాలవరమణి	బాలవరమణి		

క. సుమతీ

ప్రొ. సుమంతుం అసిస్టెంట్ సెక్రటరీ

Eligibility

- Abhya Gold - Accidental Insurance coverage upto ₹.1,00,000/-
- AB Jeevan Abhya - Accidental & Natural Death Insurance coverage upto ₹.1,00,000/-
- AB Kiddy Bank Scheme (Kids Khazana) - Accidental Insurance coverage upto ₹.1,00,000/-
- Insured Current Deposit/ Pattabhi Agri Card Scheme - Accidental Insurance coverage upto ₹.1,00,000/-

Note: While presented for updation of the Pass Book a new line appear every time at the end of transactions. Acronyms / Abbreviations used are provided in the last page.

శాఖా / Branch: 0524 SIDDIPET
 MEDAK ROAD, SIDDIPET
 MEDAK DIST, AP
 SIDDIPET
 ఖాతాధారక ఖాతా నామ / Name of A/c Holder: M/S SRI MALLIKARJUNA MAHILA GROUP
 పతా Address: IRKODE VILLAGE IRKODE VILLAGE SIDDIPET MANDAL
 ఫోన్ నంబర్ / Phone No.: MEDAK
 ప్రకారం / Mode: SIDDIPET
 ANDHRA PRADESH-502114
 దినాంక / Date: / /
 నామాంక పనికైత / Nomination Registered: Yes / No

Andhra Bank
 Where India Banks
 పాస్ బుక్ PASS BOOK

Comp. No. 11302
 BrPh : 08457-222381
 IFSC CODE: ANDB000052
 bmicr CODE: 502011202

Scheme Code: SSSHG
 CUST.ID : 19785015

ప్రధాన కార్యాలయం, సైఫాబాద్, హైదరాబాద్ - 500 004
 Head Office, Saifabad, Hyderabad - 500 004.

గ్రామ సహాయకానికి హాజరు సభ్యులు ఎజెండా తీర్మానములు

అసలయినది: 21/9/2018
 స్థలము: కర్నూలు
 కార్యదర్శి: క. సుమతీ
 గ్రామ అధ్యక్షుల సమయము: 10:00 గంటలకు
 ముంద సభ్యులు సహాయకానికి హాజరు చేయించి, తీర్మానం చేసి అంశములు

వర్ణన	తీర్మానము సంఖ్య
వారం అంశములు (చట్టం/చట్టం అంశములకు <input checked="" type="checkbox"/> హాజరు)	
ప్రార్థన	
వారం అంశములు	
హాజరు	
గత సమావేశంపై చర్చ	
సా గ్రామం - సా భద్రత	<input type="checkbox"/> 23/4/2019 జ్యూన్ లోను
వారును వసూళ్లు	<input type="checkbox"/> 1) M.L. - 100,000/-
అప్పు మరయు వడ్డీ సహజము	<input type="checkbox"/> 2) K. సుషా - 100,000/-
కొత్త అప్పు మంజూరు	<input type="checkbox"/> 3) B. సుధ - 100,000/-
ప్రీతి పై చర్చ	<input type="checkbox"/> 4) M.L. - 100,000/-
గ్రామ సంఘం సమావేశం	
పై చర్చ	
జ్యంతు అంశములు	జ్యూన్ లోను మొత్తం 400,000/- రూ.
అనుమతి పుస్తకాలు	హాజరు - 20 వార్షికము 3000/- రూ.
అందుకు వ్యయము	హాజరు - కర్నూలు కలెక్షన్ కు చెల్లించినది.
అతర అంశములు	
విషయం	
అంశములు	
ముఖ్య అంశములు	

ప్రారంభం వారి సంతకం

గ్రామ లీడర్ సంతకం

గ్రామ లీడర్ సంతకం

SELF HELP GROUPS



SELF HELP GROUPS

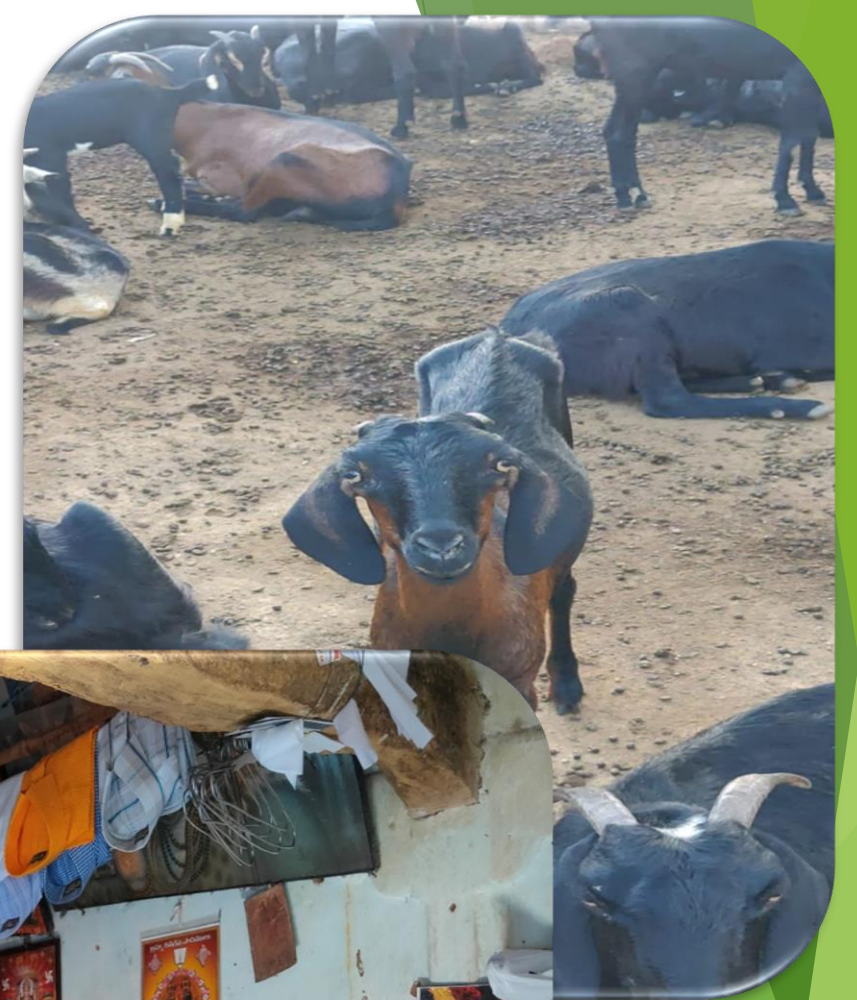

ANGANWADI-ICDS

- ▶ NO of Centres: 2
- ▶ No of children: 16+29
- ▶ No of Pregnant women: 6+11
- ▶ Building : one Govt and one rented
- ▶ Name of Anganwadi Worker: K Aruna & K Kanakalaxmi



ANGANWADI-ICDS

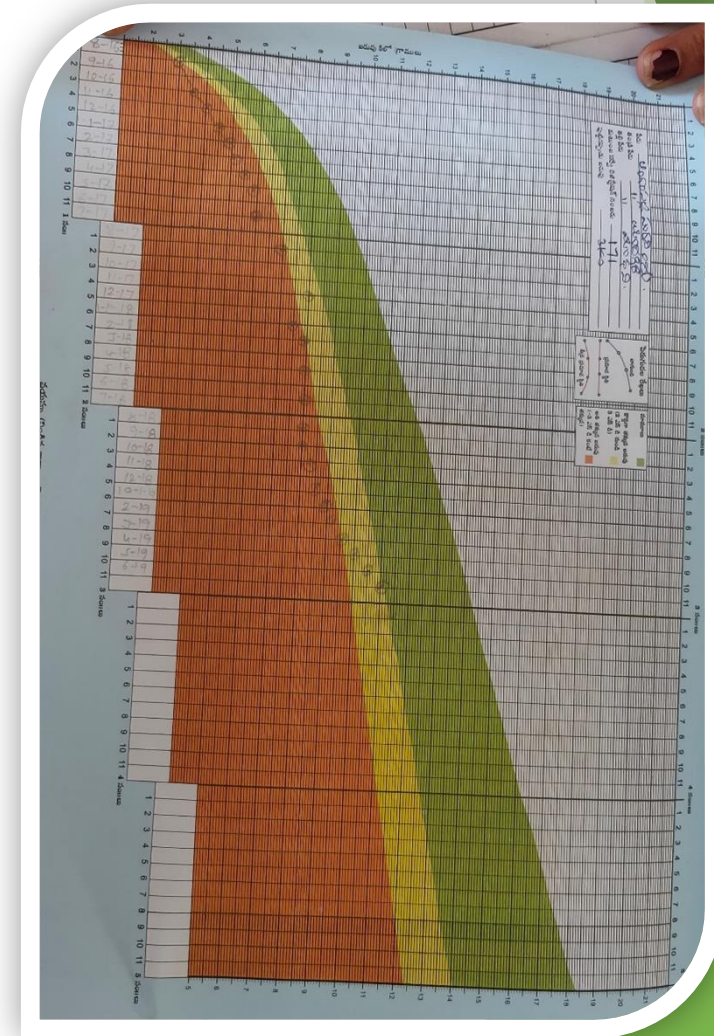

2BHK DIGNITY HOUSING SCHEME

- ▶ State Govt's Housing Scheme
- ▶ 25 Houses for IRKODE
- ▶ 200 Square yards
- ▶ Only BPL families
- ▶ Reservation for SC/ST
- ▶ Registered in the name of Women



AASARA PENSION

- ▶ OAP@ 1000 per Month : 149
- ▶ Widow @1000 Per Month : 177
- ▶ Disabled@1500 Per Month : 38
- ▶ Weavers @1000 Per Month : 03
- ▶ Toddy Tappers @1000 Per Month :05
- ▶ FA to Beedi Workers@ 1000 Per Month :173
- ▶ FA to Single Women@ 1000 Per Month :15
- ▶ Total: 560



ANM and ASHA

- ▶ One Primary Health centre
- ▶ 2 ANM
- ▶ 2 ASHA



ANM and ASHA



PDS

- ▶ No of Shops: 2
- ▶ No. of Food Security Cards: 352+340
- ▶ No. of AFSC : 28+26
- ▶ Distribution: Rice, Sugar, Kerosene



PDS

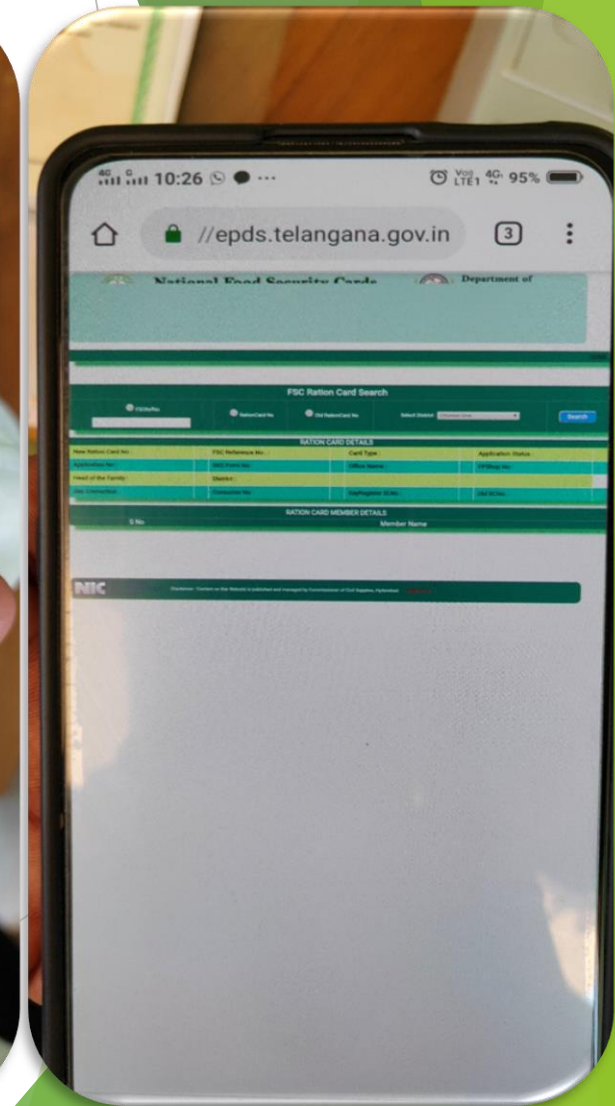

DRINKING WATER

▶ Drinking Water Facility:

▶ OHSR

a) 60000 L- 2

b) 40000 L- 2

c) 20000 L- 8

▶ Mini Water Tanks

a) 2000 L-52

▶ Taps in every Home under Mission Bhagiratha



DRINKING WATER

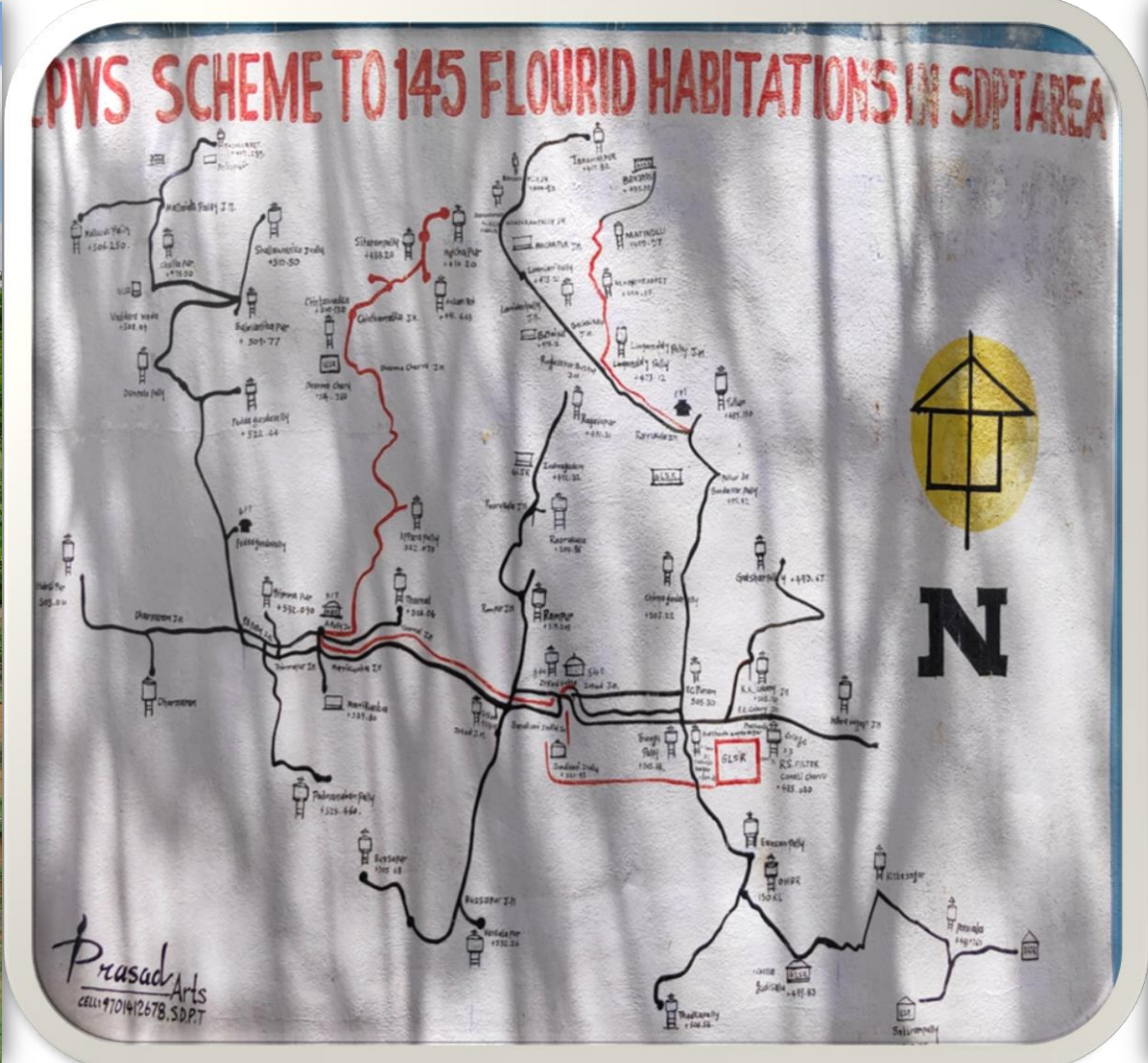

WATER FOR IRRIGATION

- ▶ PWS Bore wells:13
- ▶ Mission Kakatiya
- ▶ 2 existing Canals-Chintala Kunta-Batukamma Kunta
- ▶ to be linked to Kaleshwaram Lift Irrigation Project (Not yet complete)



WATER FOR IRRIGATION

- ▶ Nayeeni Kunta Under Mission Kakatiya



HARITHA HARAM YOJANA

- ▶ Tree Plantation by Children on Birthday
- ▶ Every Household to plant and Maintain 2 trees
- ▶ 110000 Saplings in Nursery



PROBLEMS

- ▶ SHG Women shared that
 - ▶ Amount of loan is very less
 - ▶ They want 0% interest loan
 - ▶ No insurance cover facility available
- ▶ Dowry issue is much prevalent (Kalyan Lakshmi scheme is not much effective)
- ▶ Marketing facilities and supply chain non-existent
- ▶ Underutilization of existing savings
- ▶ Agriculture is completely dependent on Monsoon

PROBLEMS

- ▶ Toddy tapper are earning their livelihood by putting their life at stake
- ▶ Less employment generation (except MNREGS no other employment option available)
- ▶ High rate of alcohol consumption in the village
- ▶ *Wood and Chulha* are still use for cooking of Mid day meal
- ▶ Division of society on caste lines (Reddy, Goud, Dhobi, Budhiraj etc.)
- ▶ Kisan credit card scheme is improperly implemented

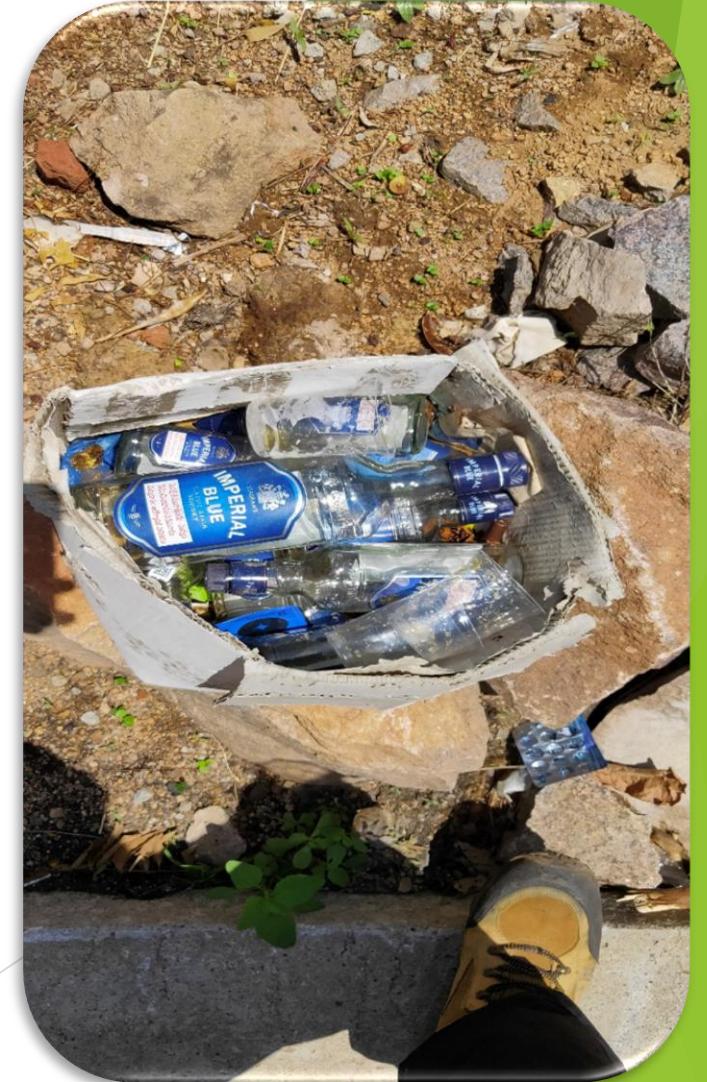

POSITIVE TAKEAWAYS...

- ▶ CCTV camera are installed
- ▶ Safety of woman
- ▶ Women are empowered and educated
- ▶ Primary school has a English medium facility and the learning outcome has been satisfactory in the model school
- ▶ Digital PDS System
- ▶ DBT in all monetary benefit schemes
- ▶ Communal harmony



OUR LEARNINGS

We as a team have been given a wonderful opportunity to interact with villagers at the grass root level and learn the real problems of rural India through:

- Structured study
- Sensitive to Rural Issues in Decision Making
- Administrative Structure

The overall key learning for us is that policy making should be done keeping in mind the villages at the grass root level rather than being done keeping in mind the power centers which are mainly the urban areas.

SUGGESTIONS

- ▶ People should be participative rather than beneficiary
- Skill development for self-employment
 - Biodegradable pesticide & fertilizer
 - Micro level planning rather than macro level
 - Water conservation through increased awareness, responsible usage of Bore well facilities & installation of taps to reduce wastage
- ▶ A full-fledged bank with loan facility is also needed as the present villagers go to Siddipet for banking facilities.

SUGGESTIONS

- ▶ Resumption of Irrigation canal work and synergizing it with MGNREGA to provide additional employment
- ▶ Increase in the number of health sub-center.
- ▶ Reduction in alcohol consumption
- ▶ Awareness and Educating them not to give or take DOWRY.

ACKNOWLEDGEMENTS

- Dr.MCR HRD INSTITUTE
- RTM- Mr. A Ballayah
- Village Secretary
- Gram Panchayat team

